FICHA TÉCNICA DE PRODUCTO

UMGE
ADAPTADOR RÁPIDO SERIE MAGNUM DN 10.4 CON ESPIGA PARA INTERIOR DE TUBO



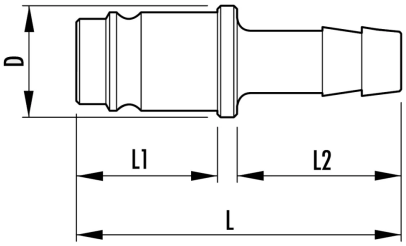

Características Técnicas

Material del cuerpo: Acero y latón niquelado
Temperatura de servicio: -15ºC a 80ºC.
Presión máxima de trabajo: 0-20 bar.
Caudal máximo: 4100 l/min. a 6 bar

Diámetro nominal 10.4mm
Adaptador sin válvula
Intercambiable: RECTUS 27, CJEN 410.

Referencia	Código	Ø int. Tubo	L	D	L1	L2
UMGE 60409	0101101110145	9	49.5	17	21.5	25
UMGE 60413	0101101110146	13	49.5	19	21.5	25

Documento generado por Accesfluid S.L. a fecha 24/11/2026 para uso exclusivo de sus clientes. Queda prohibida su reproducción total o parcial sin la autorización expresa de Accesfluid S.L.