FICHA TÉCNICA DE PRODUCTO

PUNC-SEAL-S
ENCHUFE RÁPIDO SERIE PUNCTURE SEAL CON ESPIGA PARA INTERIOR DE TUBO

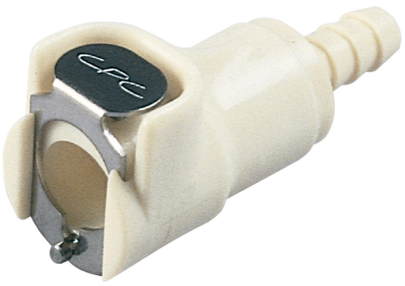

Características Técnicas

Material general: Polipropileno.
Válvula fabricados en: Polipropileno.
Material del muelle de la válvula: Acero inoxidable 316.
Tapón 38mm: polietileno LDPE
Material del pulsador: Acero inoxidable.
Junta en: EPDM.

Temperatura de servicio: 0ºC a + 71ºC.
Tamaño de rosca de tapón: SP-400/38mm snap-in.
Presión trabajo: desde vacío hasta 8,3bar (solo cuerpo)
Opcionalmente, todos los conectores están disponibles con certificación NSF.
APLICACIONES: Sistema de envasado a granel incluyendo Bag-in-Box (BIB). Envases flexibles y rígidos. Aplicaciones alimentarias. Trasvase y dosificación de: Productos de limpieza concentrados, jabones de limpieza secos, tintas de impresión, productos químicos de fotografía y bebidas
BENEFICIOS: Diseño antigoteo que minimiza el derrame.El conector rompe la membrana del tapón al conectar. Fácil desconexión ergonómica con una mano. Conexiones estándar SP-400 / universal 38m (rosca o clip). Ayuda a mantener la garantía, integridad y la protección del producto

Referencia	Código	Ø int. Tubo	Largo
PS1700412	0606406411030	6.4	49.5
PS1700612	0606406411031	9.5	49.5
PSD1700412	0606406411033	6.40	49.5
PSD1700612	0606406411034	9.5	49.5

Documento generado por Accesfluid S.L. a fecha 25/11/2026 para uso exclusivo de sus clientes. Queda prohibida su reproducción total o parcial sin la autorización expresa de Accesfluid S.L.